

Chiffres clés de la réponse graduée au 30 juin 2015

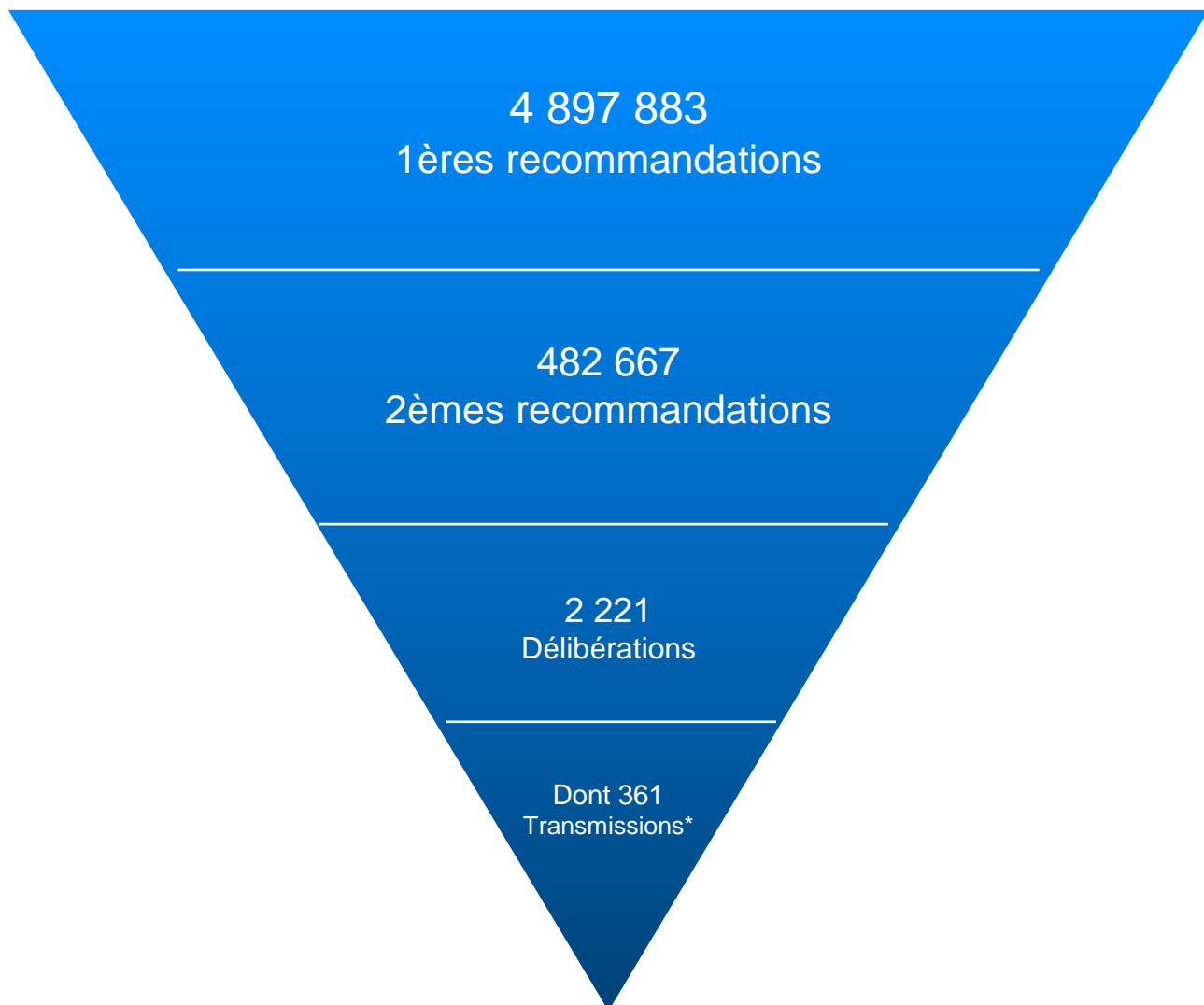

*Délibérations de transmission au procureur de
la République

Réponse graduée – Les chiffres clés

Ces chiffres reflètent l'activité de la Commission de protection des droits

1eres recommandations		
Fin de mois	Activité mensuelle	Activité cumulée
Octobre 2010	6 869	6 869
Novembre	21 256	28 125
Décembre	37 076	65 201
Janvier 2011	34 018	99 219
Février	66 867	166 086
Mars	70 626	236 712
Avril	47 439	284 151
Mai	103 989	388 140
Juin	82 795	470 935
Juillet	39 417	510 352
Août	77 070	587 422
Septembre	64 740	652 162
Octobre	46 096	698 258
Novembre	51 806	750 064
Décembre	74 512	824 576
Janvier 2012	41 396	865 972
Février	51 621	917 593
Mars	53 155	970 748
Avril	44 946	1 015 694
Mai	76 142	1 091 836
Juin	61 624	1 153 460
Juillet	46 458	1 199 918
Août	18 929	1 218 847
Septembre	26 000	1 244 847
Octobre	61 000	1 305 847
Novembre	68 000	1 373 847
Décembre	64 000	1 437 847
Janvier 2013	82 000	1 519 847
Février	80 000	1 599 847
Mars	84 000	1 683 847
Avril	84 000	1 767 847
Mai	72 000	1 839 847
Juin	73 000	1 912 847
Juillet	92 000	2 004 847
Août	80 000	2 084 847
Septembre	51 877	2 136 724
Octobre	138 000	2 274 724
Novembre	113 766	2 388 490
Décembre	120 000	2 508 490
Janvier 2014	132 000	2 640 490
Février	116 298	2 756 788
Mars	126 000	2 882 788
Avril	121 336	3 004 124
Mai	96 000	3 100 124
Juin	149 357	3 249 481
Juillet	131 022	3 380 503
Août	120 000	3 500 503
Septembre	132 000	3 632 503
Octobre	116 000	3 748 503
Novembre	90 000	3 838 503
Décembre	90 000	3 928 503
Janvier 2015	83 640	4 012 143
Février	133 000	4 145 143
Mars	159 500	4 304 643
Avril	185 449	4 490 092
Mai	176 791	4 666 883
Juin	231 000	4 897 883

Nombre d'envois de 1ere recommandation depuis 2010 - Chiffres en fin de mois

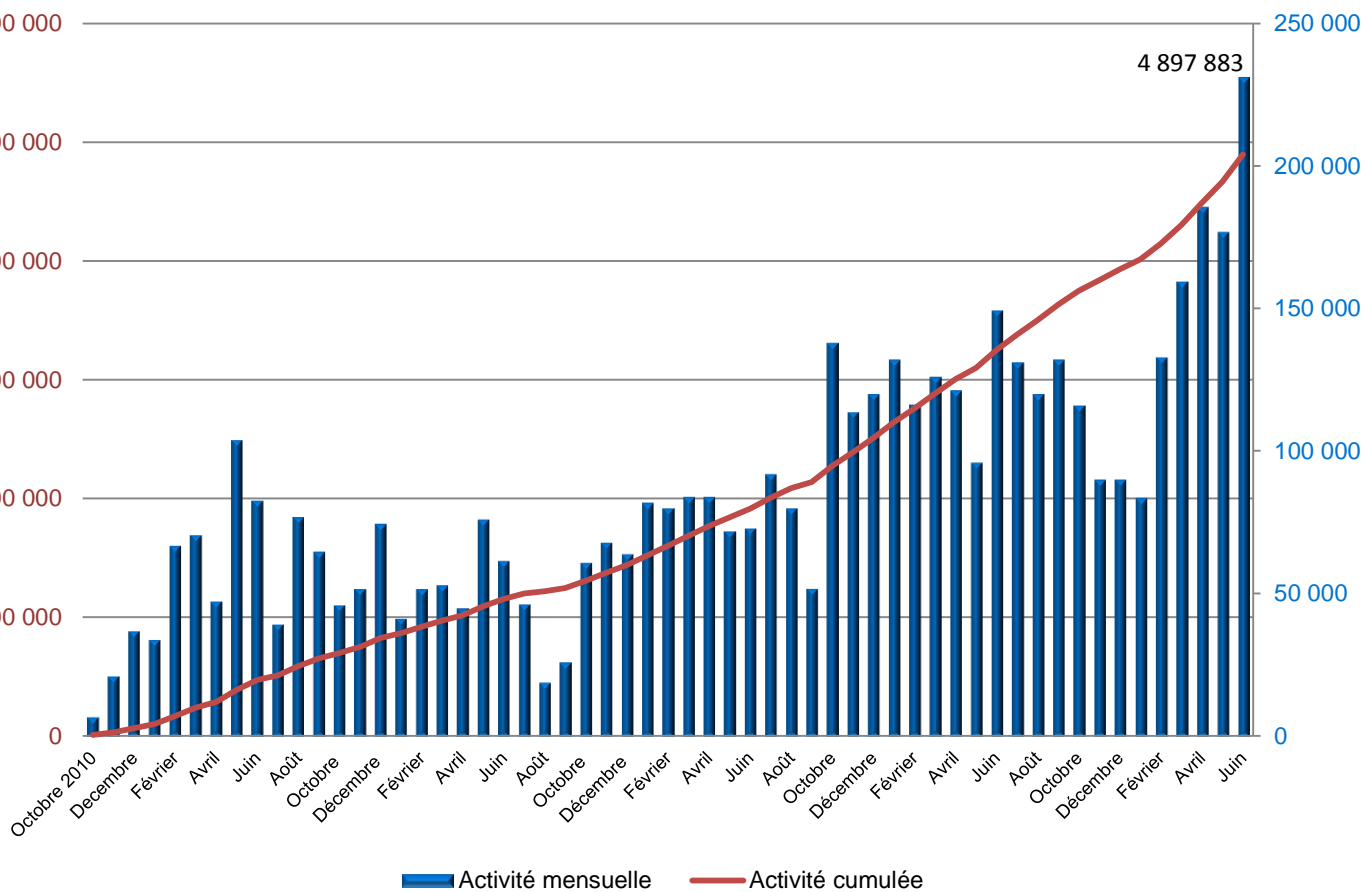

2èmes recommandations		
Fin de mois	Activité mensuelle	Activité cumulée
Octobre 2010	0	0
Novembre	0	0
Décembre	0	0
Janvier 2011	0	0
Février	921	921
Mars	1 364	2 285
Avril	1 037	3 322
Mai	1 458	4 780
Juin	15 818	20 598
Juillet	8 805	29 403
Août	6 447	35 850
Septembre	10 203	46 053
Octobre	10 385	56 438
Novembre	6 502	62 940
Décembre	5 401	68 341
Janvier 2012	6 450	74 791
Février	7 350	82 141
Mars	6 003	88 144
Avril	3 150	91 294
Mai	5 560	96 854
Juin	6 000	102 854
Juillet	5 400	108 254
Août	1 100	109 354
Septembre	1 220	110 574
Octobre	3 379	113 953
Novembre	5 200	119 153
Décembre	3 900	123 053
Janvier 2013	7 350	130 403
Février	8 550	138 953
Mars	8 700	147 653
Avril	12 000	159 653
Mai	10 800	170 453
Juin	15 700	186 153
Juillet	15 135	201 288
Août	9 315	210 603
Septembre	13 470	224 073
Octobre	15 475	239 548
Novembre	10 125	249 673
Décembre	9 050	258 723
Janvier 2014	11 950	270 673
Février	13 000	283 673
Mars	13 650	297 323
Avril	13 650	310 973
Mai	10 400	321 373
Juin	12 350	333 723
Juillet	14 300	348 023
Août	11 069	359 092
Septembre	14 300	373 392
Octobre	11 672	385 064
Novembre	9 018	394 082
Décembre	9 018	403 100
Janvier 2015	10 317	413 417
Février	12 350	425 767
Mars	13 450	439 217
Avril	10 884	450 101
Mai	11 166	461 267
Juin	21 400	482 667

Nombre d'envois de 2ème recommandation depuis octobre 2010 - Chiffres en fin de mois

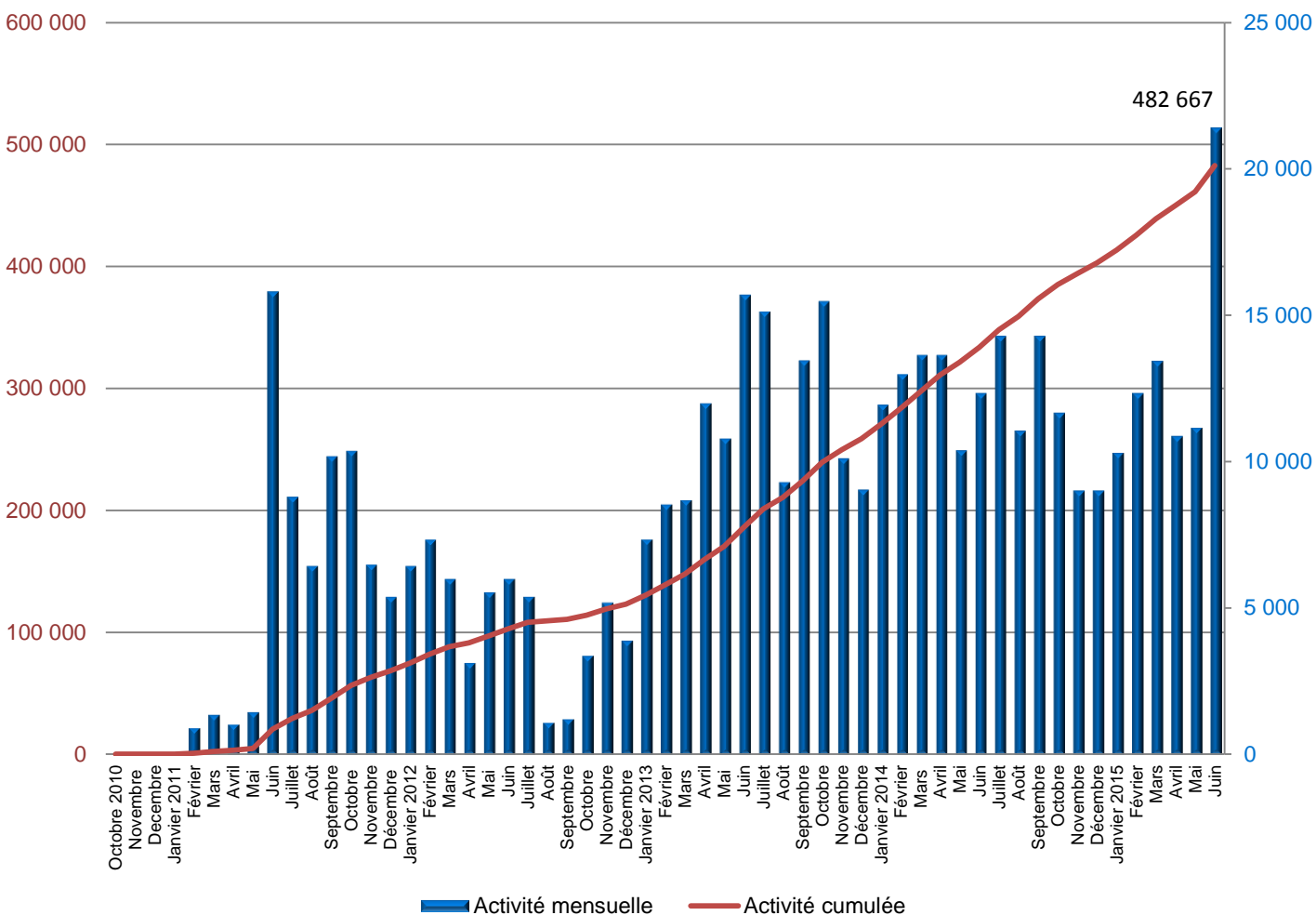

Delibérations		
Fin de mois	Chiffres mensuels	Total cumulé
Octobre 2010	0	0
Novembre	0	0
Décembre	0	0
Janvier 2011	0	0
Février	0	0
Mars	0	0
Avril	0	0
Mai	0	0
Juin	0	0
Juillet	5	5
Août	0	5
Septembre	7	12
Octobre	18	30
Novembre	41	71
Décembre	43	114
Janvier 2012	38	152
Février	41	193
Mars	38	231
Avril	21	252
Mai	37	289
Juin	14	303
Juillet	26	329
Août	0	329
Septembre	32	361
Octobre	20	381
Novembre	21	402
Décembre	17	419
Janvier 2013	36	455
Février	33	488
Mars	40	528
Avril	31	559
Mai	40	599
Juin	64	663
Juillet	47	710
Août	0	710
Septembre	55	765
Octobre	47	812
Novembre	55	867
Décembre	35	902
Janvier 2014	57	959
Février	24	983
Mars	79	1 062
Avril	95	1 157
Mai	61	1 218
Juin	71	1 289
Juillet	50	1 339
Août	0	1 339
Septembre	114	1 453
Octobre	95	1 548
Novembre	50	1 598
Décembre	37	1 635
Janvier 2015	83	1 718
Février	94	1 812
Mars	88	1 900
Avril	109	2 009
Mai	108	2 117
Juin	104	2 221

Nombre de délibérations relatives à des dossiers de réponse graduée prises depuis 2010

