

II. L'égalité face à la protection sociale

1. Qu'est-ce qu'un assuré social ?

1. Doc. 1 : Qu'arrive-t-il à Bastien ?

Doc. 1. Bastien confronté à l'assurance maladie



II. L'égalité face à la protection sociale

1. Qu'est-ce qu'un assuré social ?

1. Bastien se casse la jambe en faisant du skate.

2. Doc. 1 : Où est-il soigné ?

Doc. 1. Bastien confronté à l'assurance maladie



II. L'égalité face à la protection sociale

1. Qu'est-ce qu'un assuré social ?

- 1. Bastien se casse la jambe en faisant du skate.**
- 2. Bastien se fait soigner à l'hôpital.**

3. Doc. 1 : Que fait son père ?

Doc. 1. Bastien confronté à l'assurance maladie



II. L'égalité face à la protection sociale

1. Qu'est-ce qu'un assuré social ?

- 1. Bastien se casse la jambe en faisant du skate.**
- 2. Bastien se fait soigner à l'hôpital.**
- 3. Son père donne une carte verte au personnel hospitalier.**

4. **Doc. 2** : Identifie la carte et explique à quoi elle sert.

Doc. 2. Une carte vitale (spécimen)



II. L'égalité face à la protection sociale

1. Qu'est-ce qu'un assuré social ?

1. Bastien se casse la jambe en faisant du skate.
2. Bastien se fait soigner à l'hôpital.
3. Son père donne une carte verte au personnel hospitalier.
4. La **carte vitale** permet à son titulaire d'être remboursé des frais de santé (soins et médicaments) auprès de la Sécurité sociale.

5. **Doc. 2** : Identifie les principaux éléments de la carte vitale.

Doc. 2. Une carte vitale (spécimen)



Légende

5. **Doc. 2** : Identifie les principaux éléments de la carte vitale.

Doc. 2. Une carte vitale (spécimen)



Légende

1. Prénom et Nom

5. **Doc. 2** : Identifie les principaux éléments de la carte vitale.

Doc. 2. Une carte vitale (spécimen)



Légende

1. Prénom et Nom

2. Numéro de sécurité sociale de l'assuré

5. **Doc. 2** : Identifie les principaux éléments de la carte vitale.

Doc. 2. Une carte vitale (spécimen)



Légende

1. Prénom et Nom

3. Photo de l'assuré

2. Numéro de sécurité sociale de l'assuré

5. **Doc. 2** : Identifie les principaux éléments de la carte vitale.

Doc. 2. Une carte vitale (spécimen)



Légende

1. Prénom et Nom

2. Numéro de sécurité sociale de l'assuré

3. Photo de l'assuré

4. Puce électronique

II. L'égalité face à la protection sociale

1. Qu'est-ce qu'un assuré social ?

1. Bastien se casse la jambe en faisant du skate.
2. Bastien se fait soigner à l'hôpital.
3. Son père donne une carte verte au personnel hospitalier.
4. La **carte vitale** permet à son titulaire d'être remboursé des frais de santé (soins et médicaments) auprès de la Sécurité sociale.
5. Voir la légende du doc. 2

2. Comment le fonctionnement de la Sécurité sociale garantit-elle l'égalité entre les Français ?

6. Doc. 3 : Quelle est l'origine des recettes de la Sécurité sociale ?

Doc. 3. Le fonctionnement de la sécurité sociale

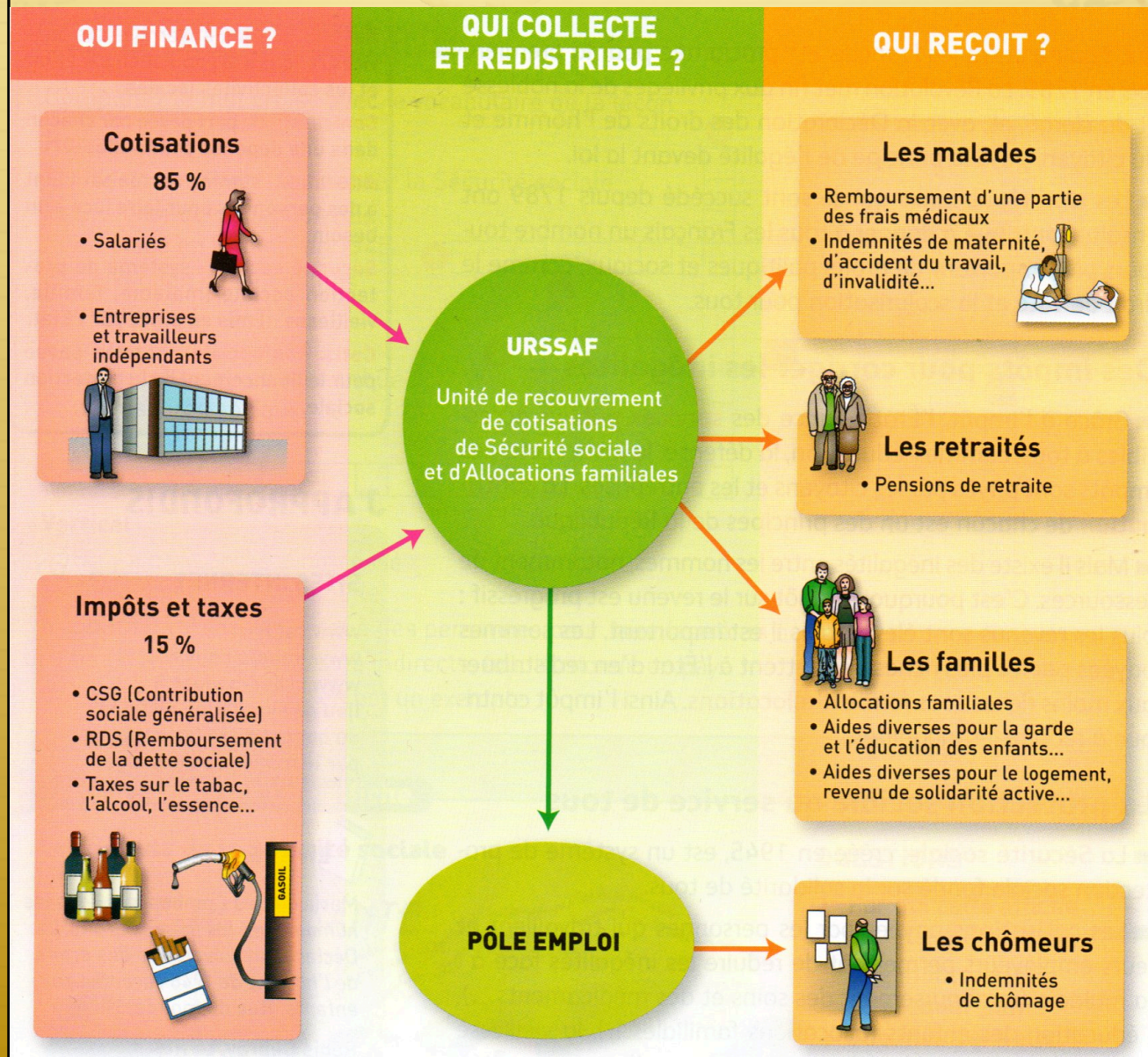

II. L'égalité face à la protection sociale

1. Qu'est-ce qu'un assuré social ?

1. Bastien se casse la jambe en faisant du skate.
2. Bastien se fait soigner à l'hôpital.
3. Son père donne une carte verte au personnel hospitalier.
4. La **carte vitale** permet à son titulaire d'être remboursé des frais de santé (soins et médicaments) auprès de la Sécurité sociale.
5. Voir la légende du doc. 2

2. Comment le fonctionnement de la Sécurité sociale garantit-elle l'égalité entre les Français ?

6. Les recettes de la Sécurité sociale viennent :
 - des cotisations sociales des salariés
 - des cotisations sociales des employeurs et des travailleurs indépendants
 - de l'État et des taxes (CSG, RDS et taxes sur le tabac et l'alcool).

DVP : L'importance des cotisations sociales de la population active.

BULLETIN DE PAIE		
EMPLOYEUR	EMPLOYÉ	FONCTION
Restaurant de la Plage	M. Lencreur	Restaurateur
Paie du mois de Septembre 2010		
SALAIRE MENSUEL BRUT :		2 500 €
TYPE DE COTISATION	PART SALARIÉ	PART EMPLOYEUR
Maladie	- 19	- 320
Retraite	- 42	- 90
Chômage	- 58	- 96
Accident du travail		- 35
Famille		- 135
Total cotisations	- 119	- 676
SALAIRE NET :		1 705 €

7. Doc. 3 : Quel organisme récolte les recettes ? Que fait-il par ailleurs ?

Doc. 3. Le fonctionnement de la sécurité sociale

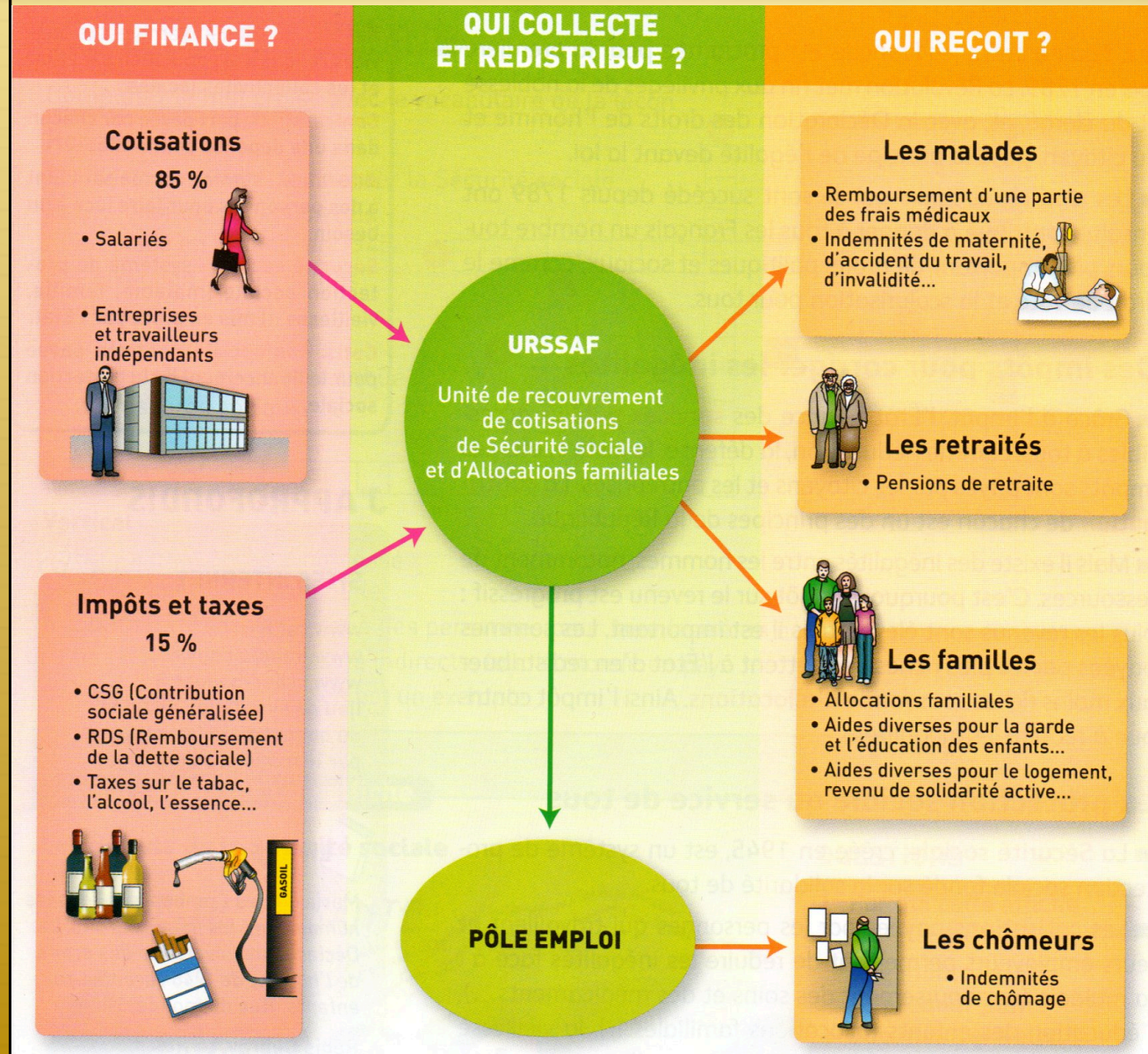

2. Comment le fonctionnement de la Sécurité sociale garantit-elle l'égalité entre les Français ?

6. Les recettes de la Sécurité sociale viennent :

- des cotisations sociales des salariés**
- des cotisations sociales des employeurs et des travailleurs indépendants**
- de l'État et des taxes (CSG, RDS et taxes sur le tabac et l'alcool).**

7. L'URSSAF est un organisme qui récolte les recettes et qui distribue la somme aux assurés.

8. Doc. 3 : Qui bénéficie des recettes ? Quelles sont alors les trois caisses de la Sécurité sociale ?

Doc. 3. Le fonctionnement de la sécurité sociale

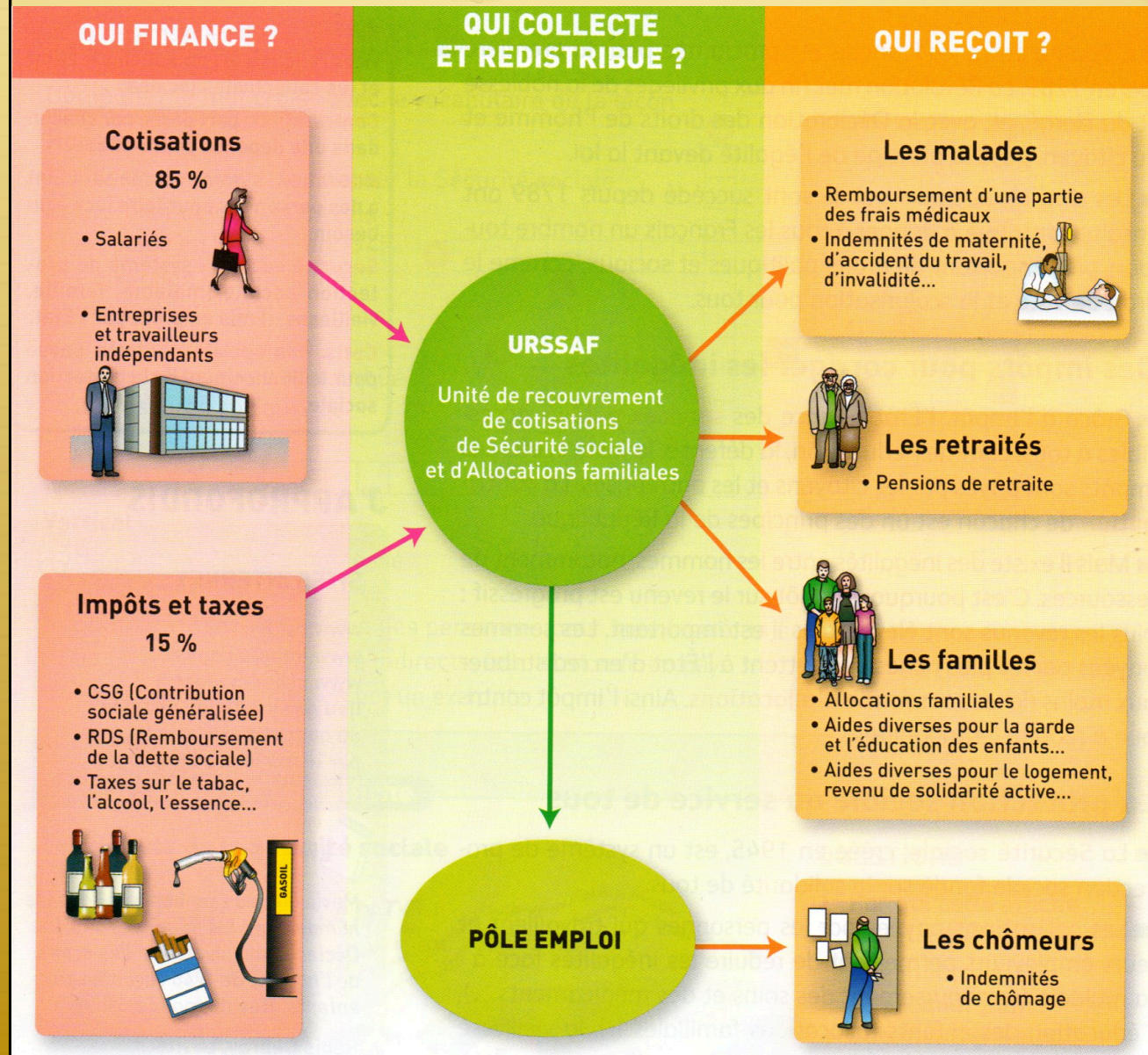

2. Comment le fonctionnement de la Sécurité sociale garantit-elle l'égalité entre les Français ?

6. Les recettes de la Sécurité sociale viennent :

- des cotisations sociales des salariés
- des cotisations sociales des employeurs et des travailleurs indépendants
- de l'État et des taxes (CSG, RDS et taxes sur le tabac et l'alcool).

7. L'URSSAF est un organisme qui récolte les recettes et qui distribue la somme aux assurés.

8. Les bénéficiaires des recettes sont les assurés sociaux :

- les personnes malades (l'Assurance maladie)
- les familles et les personnes n'ayant pas de revenus (la CNAF)
- les personnes âgées (l'Assurance vieillesse)
- les chômeurs (**RSA : Revenu de Solidarité Active**)

9. Doc. 3 : Rédige un petit texte présentant la Sécurité sociale.

Doc. 3. Le fonctionnement de la sécurité sociale

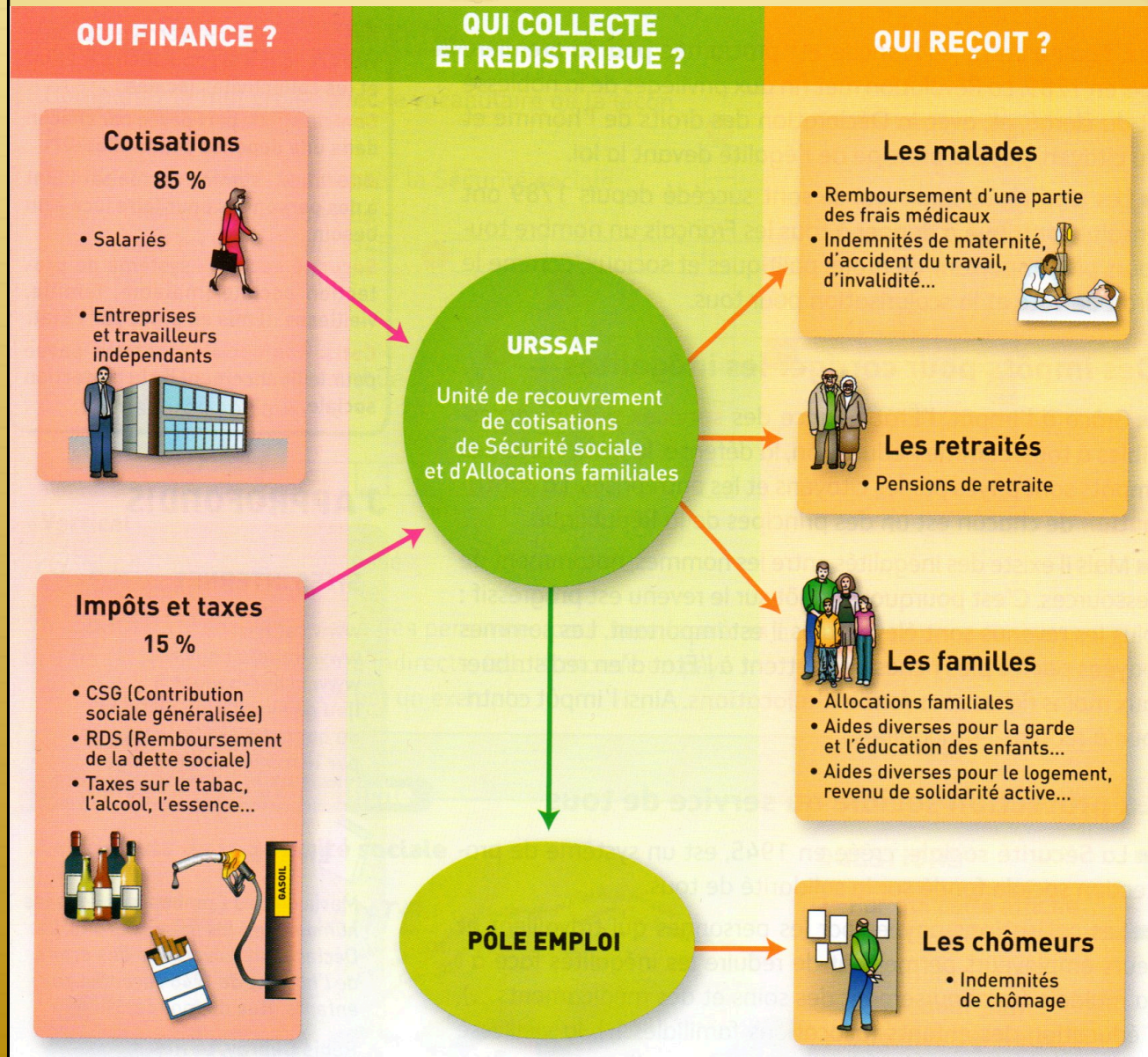

9. Créée au nom de l'égalité et de la solidarité, la Sécurité sociale protège contre les risques de la vie (maladie, accident), finance les aides aux familles et les pensions de retraite. Ses ressources proviennent en grande partie des cotisations versées par les salariés et employeurs.

3. Qui prenait en charge la protection sociale ?

10. **DVP** : Qui prenait en charge la protection sociale au Moyen Age ?

DVP : Assistance religieuse aux pauvres et aux malades dans l'Hôtel de Dieu à Paris (Gravure du XV^e siècle)

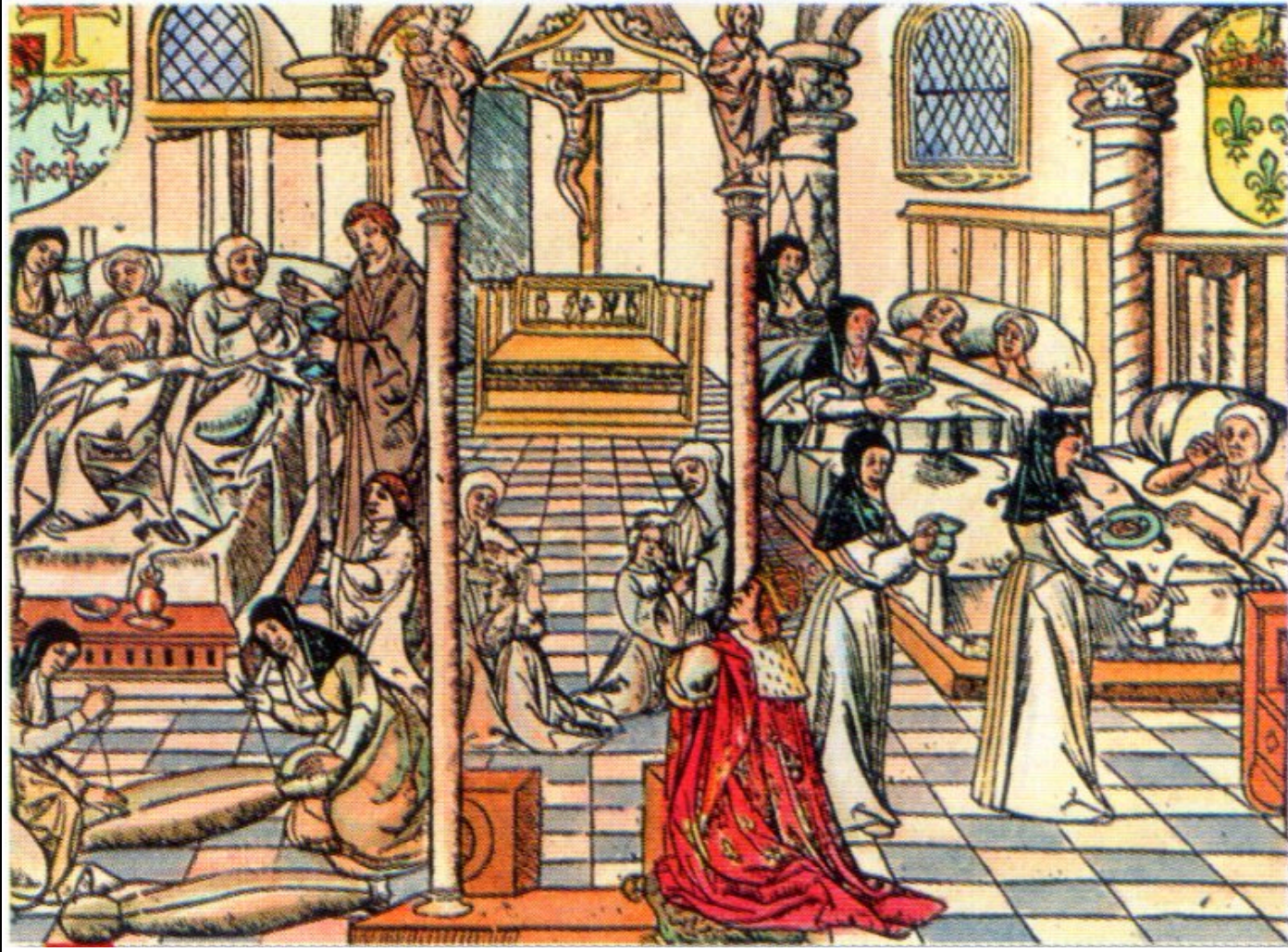

9. Créée au nom de l'égalité et de la solidarité, la Sécurité sociale protège contre les risques de la vie (maladie, accident), finance les aides aux familles et les pensions de retraite. Ses ressources proviennent en grande partie des cotisations versées par les salariés et employeurs.

3. Qui prenait en charge la protection sociale ?

10. L'Église prenait en charge la protection sociale au Moyen Age et à l'époque moderne.

11. DVP : Et au XIX^e siècle ?

DVP : L'essor du paternalisme social : les cités ouvrières. Construite en Moselle au XIX^e siècle par les propriétaires de la mine, cette cité accueillait les ouvriers mineurs et leur famille.



9. Créée au nom de l'égalité et de la solidarité, la Sécurité sociale protège contre les risques de la vie (maladie, accident), finance les aides aux familles et les pensions de retraite. Ses ressources proviennent en grande partie des cotisations versées par les salariés et employeurs.

3. Qui prenait en charge la protection sociale ?

10. L'Église prenait en charge la protection sociale au Moyen Age et à l'époque moderne.

11. Certains grands patrons d'industrie protègent les employés (on appelle cela le **paternalisme social**).

12. **DVP** : En 1898, une loi oblige l'employeur à indemniser l'ouvrier ou l'employé victime d'un accident du travail. Qui a lutté pour obtenir cette avancée sociale ? Comment ?

DVP : La lutte pour de nouveaux droits



9. Créée au nom de l'égalité et de la solidarité, la Sécurité sociale protège contre les risques de la vie (maladie, accident), finance les aides aux familles et les pensions de retraite. Ses ressources proviennent en grande partie des cotisations versées par les salariés et employeurs.

3. Qui prenait en charge la protection sociale ?

10. L'Église prenait en charge la protection sociale au Moyen Age et à l'époque moderne.

11. Certains grands patrons d'industrie protègent les employés (on appelle cela le **paternalisme social**).

12. Au XIX^e siècle, les ouvriers organisent de grandes grèves pour être indemnisés en cas d'accident.

13. **Doc. 4** : Quelle est la source de ce texte ?

Doc. 4. Préambule de la Constitution de 1946

Alinéa 10 - La Nation assure à l'individu et à la famille les conditions nécessaires à leur développement.

Alinéa 11 - Elle garantit à tous, notamment à l'enfant, à la mère et aux vieux travailleurs, la protection de la santé, la sécurité matérielle, le repos et les loisirs. Tout être humain qui, en raison de son âge, de son état physique ou mental, de la situation économique, se trouve dans l'incapacité de travailler a le droit d'obtenir de la collectivité des moyens convenables d'existence.

9. Créée au nom de l'égalité et de la solidarité, la Sécurité sociale protège contre les risques de la vie (maladie, accident), finance les aides aux familles et les pensions de retraite. Ses ressources proviennent en grande partie des cotisations versées par les salariés et employeurs.

3. Qui prenait en charge la protection sociale ?

10. L'Église prenait en charge la protection sociale au Moyen Age et à l'époque moderne.

11. Certains grands patrons d'industrie protègent les employés (on appelle cela le **paternalisme social**).

12. Au XIX^e siècle, les ouvriers organisent de grandes grèves pour être indemnisés en cas d'accident.

13. Il s'agit du préambule de la Constitution de **1946**.

14. **Doc. 4** : Quel organisme créé en 1945 répond aux décisions prises dans ce texte ?

Doc. 4. Préambule de la Constitution de 1946

Alinéa 10 - La Nation assure à l'individu et à la famille les conditions nécessaires à leur développement.

Alinéa 11 - Elle garantit à tous, notamment à l'enfant, à la mère et aux vieux travailleurs, la protection de la santé, la sécurité matérielle, le repos et les loisirs. Tout être humain qui, en raison de son âge, de son état physique ou mental, de la situation économique, se trouve dans l'incapacité de travailler a le droit d'obtenir de la collectivité des moyens convenables d'existence.

14. La Sécurité sociale est créée en 1945.

9. Créée au nom de l'égalité et de la solidarité, la Sécurité sociale protège contre les risques de la vie (maladie, accident), finance les aides aux familles et les pensions de retraite. Ses ressources proviennent en grande partie des cotisations versées par les salariés et employeurs.

3. Qui prenait en charge la protection sociale ?

10. L'Église prenait en charge la protection sociale au Moyen Age et à l'époque moderne.

11. Certains grands patrons d'industrie (on appelle cela le **paternalisme social**).

12. Au XIX^e siècle, les ouvriers organisent de grandes grèves.

13. Il s'agit du préambule de la Constitution de **1946**.

14. La Sécurité sociale est créée en **1945**.

15. **Doc. 4** : Surligne en bleu la phrase obligeant l'Etat à organiser l'égalité et la solidarité entre les Français en matière de protection sociale.

Doc. 4. Préambule de la Constitution de 1946

Alinéa 10 - La Nation assure à l'individu et à la famille les conditions nécessaires à leur développement.

Alinéa 11 - Elle garantit à tous, notamment à l'enfant, à la mère et aux vieux travailleurs, la protection de la santé, la sécurité matérielle, le repos et les loisirs. Tout être humain qui, en raison de son âge, de son état physique ou mental, de la situation économique, se trouve dans l'incapacité de travailler a le droit d'obtenir de la collectivité des moyens convenables d'existence.

9. Créée au nom de l'égalité et de la solidarité, la Sécurité sociale protège contre les risques de la vie (maladie, accident), finance les aides aux familles et les pensions de retraite. Ses ressources proviennent en grande partie des cotisations versées par les salariés et employeurs.

3. Qui prenait en charge la protection sociale ?

10. L'Église prenait en charge la protection sociale au Moyen Age et à l'époque moderne.

11. Certains grands patrons d'industrie protègent les employés (on appelle cela le **paternalisme social**).

12. Au XIX^e siècle, les ouvriers organisent de grandes grèves.

13. Il s'agit du préambule de la Constitution de **1946**.

14. La Sécurité sociale est créée en **1945**.

15. Voir doc. 4.

16. Rédige une phrase montrant la mise en place de la protection sociale.

16. La protection sociale a une longue histoire derrière elle. D'abord aux mains de l'Eglise au Moyen Age puis des grands industriels et après une longue lutte ouvrière au XIX^e siècle, elle est désormais garantie par l'Etat, avec pour principal outil, la Sécurité sociale, créée en 1945.

Conclusion :

Le principe d'égalité, inscrite dans la Constitution, accorde aux citoyens les mêmes droits. Cette égalité, résultat d'une conquête progressive, est instaurée par la Révolution française (1789) et notamment la Déclaration des droits de l'homme et du citoyen (26 août 1789).